

## HOTEL NAT\*\*\*USTROŃ

### Σεπτέμβριος-Νοέμβριος

Σε γραφική τοποθεσία στο Μπεσκιτς της Σιλεσίας είναι ένα μέρος παραδοσιακών φυσικοθεραπευτηρίων και σπα . Οι ασθενείς πάνω από 200 χρονιά επισκέπτονται το Ουστρον για να επωφεληθούν από τις θεραπευτικές διακοπές. **Hotel\*\*\* NAT Ustroń** προσφέρει στους επισκέπτες πισινά ,σάουνα , μεγάλη ποικιλία από μασάζ και περιποίησης ευεξίας. Το μέρος αυτό δημιουργήθηκε με την ιδέα για την διασφάλιση βαθιάς χαλάρωσης και εξαιρετικές συνθήκες ξεκούρασης για τους επισκέπτες .Η προσφορά απευθύνεται σε όλες τις ηλικίες τόσο στις γυναίκες όσο και στους άνδρες.

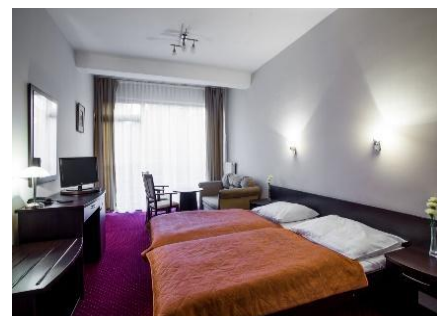

**ΚΟΣΤΟΣ:695 Ευρώ/** άτομο [κόστος για ομάδα τουλάχιστον 40 ατόμων

#### Πρόγραμμα διαμονής:

##### 1 Μέρα

- Μεταφορά με πούλμαν από το αεροδρόμιο (Κατοβιτσε-Πυρζοβιτσε) στο hotel **Hotel\*\*\*NAT Ustroń**
- Άφιξη, διαμονή
- Δυνατότητα αξιοποίησης φυσιοθεραπευτικών θεραπειών ή των χώρων της πισίνας
- Δείπνο σε μπουφέ

##### 2-7 Μέρα

- Διαμονή με ημιδιατροφή (πρωινό, βραδινό)HB
- 8-10 θεραπείες φυσικοθεραπείας
- Εκδρομή στην Κρακοβία
- **Πρόγραμμα:** περπάτημα κατά μήκος του Βιστούλα μέχρι το μνημείο του δράκου του Βαβέλ. Είσοδος στο Βαβέλ – με θέα στο πανόραμα της Κρακοβίας , την αυλή του κάστρου, κάθοδος από το Βαβέλ προς την οδό Κανονιτσνι , Πλαντι ,το παράθυρο του Πάπα, αυλή Πανεπιστημιακής Περιφέρειας Collegium Maius,Πλατεία της Κεντρικής Αγοράς ,Πύργος Δημαρχείου, Σουκιεννιτσε, Μπαζιλικά Μαριατσκα
- Εκδρομή Οσβιέσιμ – Μνημείο και Μουσείο Άουσβιτς-Μπίρκεναου με ξεναγό στην ελληνική γλώσσα



## 8 Μέρα

- Πρωινό σε μορφή μπουφέ
- Check-out και μεταφορά στο αεροδρόμιο

## Η τιμή παρέχει:

- 2x μεταφορά αεροδρομίου :Κατοβιτσε-Πυρζοβιτσε
- 7 διανυκτερεύσεις με ημιδιατροφή στο [Hotel \\*\\*\\*NAT Ustroń](#)
- Χρήση των υποδομών εγκατάστασης /πισινά ,σάουνες,jacuzzi,γυμναστήριο
- 8-10 θεραπείες φυσικοθεραπείας
- Εκδρομή στην Κρακοβία / πούλμαν, φροντίδα ξεναγού ,συσκευασμένο γεύμα, εισιτήρια εισόδου για την Βασιλική της Αγίας Μαρίας
- Εκδρομή στο Oświecim/πούλμαν, ξεναγός ,εισιτήρια εισόδου στο Κλ. Άουσβιτς-Μπίρκεναου

## Η τιμή δεν παρέχει

- Υποχρεωτικό φόρο -5PLN(5 ζлот)
- Άλλες πρόσθετες υπηρεσίες που δεν καλύπτονται από το πρόγραμμα

## Υπάρχει περίπτωση οργανώσεις:

- Δείπνο μπάρμπεκιου στο καταφύγιο του ξενοδοχείου με λαϊκό συγκρότημα- 40-50 ευρώ/το άτομο
- Εορταστικό δείπνο με χορό και DJ -40-50 ευρώ /το άτομο
- Εκδρομές με τρενάκι στον Βιστούλα /Άλμα Σκι, Μικρό και Μεγάλο Φράγμα, Προεδρικό Κάστρο -15 ευρώ/ το άτομο
- Εκδρομή στην Βιελιτσκο
- 

## Κρακοβία (Περιήγηση πόλης) |Αλατωρυχεία Βιελιτσκο

Μια από τις μεγαλύτερες χώρες της Ευρώπης, η Πολωνία, διαθέτει έναν μοναδικό φυσικό και πολιτιστικό πλούτο. Είναι μία χώρα πεδινή – το όνομά της εξάλλου στα σλάβικα σημαίνει “πεδιάδα” – με πολλούς ποταμούς, λίμνες, δάση και μικρά χωριά με κάστρα και παλάτια. Τα πανέμορφα τοπία της, η αρχιτεκτονική της, το πλήθος των μνημείων της, τα ίχνη πολλών και διαφορετικών λαών που πέρασαν από τα εδάφη της, αλλά και η τραγική πρόσφατη ιστορία της, προσδίδουν στη χώρα αυτή μια ιδιαίτερη εθνική ταυτότητα. Στο έδαφός της βρίσκεται το παγκοσμίως γνωστό στρατόπεδο συγκέντρωσης του Άουσβιτς, αλλά και το περίφημο αλατωρυχείο Βιελίτσκο, που έχει περιληφθεί στον κατάλογο μνημείων παγκόσμιας κληρονομιάς της UNESCO. η ημέρα: Κρακοβία (Περιήγηση πόλης) |Αλατωρυχεία Βιελίτσκο|

### Κρακοβία

ακολουθεί η γνωριμία μας με την αναγεννησιακή πόλη. Θα θαυμάσουμε τα παλιά κτίρια της παλιάς πρωτεύουσας της Πολωνίας από τον 13ο έως τον 17ο αιώνα, που έχει χαρακτηριστεί μνημείο παγκόσμιας κληρονομιάς της UNESCO. Θα ξεκινήσουμε με τη μεγάλη μεσαιωνική πλατεία της, θα δούμε την παλιά πόλη, το Δημαρχείο, την εκκλησία Μαριάτσκι και θα ανηφορίσουμε στον λόφο Βάβελ, με το Κάστρο των Βασιλιάδων της Πολωνίας, όπου δεσπόζει ο Καθεδρικός του 14ου αιώνα και το ανάκτορο. Εν συνεχεία, θα περπατήσουμε στα πλακόστρωτα δρομάκια γύρω από τη μεγαλύτερη μεσαιωνική πλατεία της Ευρώπης, μήκους 200 μέτρων, η οποία περιστοιχίζεται από εντυπωσιακά κτίρια, ένα εμπορικό κέντρο και μια υπαίθρια αγορά. Στη συνέχεια, θα επισκεφθούμε τα αλατωρυχεία Βιελίτσκο -τα μεγαλύτερα αλατωρυχεία της Ευρώπης- που σήμερα λειτουργούν ως μουσείο και έχουν περισσότερους από 1.100.000 επισκέπτες ετησίως. Στη διαδρομή μας θα συναντήσουμε εκκλησίες, εστιατόρια, λίμνες, έργα τέχνης, αγάλματα, αίθουσες δεξιώσεων και συναυλιών, όλα λαξευμένα στο αλάτι.



NAJLEPSZY WYPOCZYNEK  
W POLSCE

Rezerwuj przez internet:

 [www.nat.pl](http://www.nat.pl)

POLSKIE HOTELE I OŚRODKI WYPOCZYNKOWE



NAJLEPSZY WYPOCZYNEK  
W POLSCE

Οι καλύτερες διακοπές  
στην Πολωνία και στην Ελλάδα

*\*Tour με φυσικοθεραπεία και SPA*





[www.nat.pl](http://www.nat.pl)

**Δυνατότητα αλλαγής ημερομηνιών αν υπάρχουν πάνω από 20 άτομα**

**Nadwiślańska Agencja Turystyczna Sp. z o.o.**

43-100 Tychy, ul. Towarowa 23

 tel: +48 32 326-23-50:51

 fax: +48 32 326-23-59

Zarząd:

Księgowość:  tel: +48 32 326-23-70

 tel: +48 32 326-23-67

[www.nat.pl](http://www.nat.pl)

NIP: 646-20-70-334

REGON: 273303200

Konto ING Bank Śląski o/Tychy

17 1050 1399 1000 0007 0262 0733

Rejestr Przedsiębiorców KRS nr 0000074847, Sąd Rejonowy Katowice-Wschód w Katowicach

Wydział VIII Gospodarczy KRS

Kapitał zakładowy: 136.992.000,00 zł